Dolci Terre di Novi

BnP

XXIV rassegna delle produzioni dolciarie, vitivinicole e gastronomiche

6-7-8 dicembre 2019

NOVI LIGURE | Centro Fieristico Dolci Terre di Novi

Appunti golosi

Novi Ligure si appresta a diventare
la capitale dell'enogastronomia del
territorio ligure e piemontese.
I suoi "GIOIELLI GASTRONOMICI"
verranno infatti messi in mostra
e degustati nella Rassegna
DOLCI TERRE DI NOVI.

DolciTerreDiNovi

VENERDÌ 6 DICEMBRE ORE 10

Inaugurazione

della 24° edizione

PARCHEGGI LIBERI		
1	Via Ovada - Bennet	530 posti
2	Museo dei Campionissimi	250 posti
3	Viale Campionissimi	105 posti
4	Piazzale Pernigotti	290 posti
5	Via P. Isola	340 posti
6	Via Marconi	45 posti
7	Via Garibaldi	75 posti
8	Via Garibaldi	90 posti
9	Via Verdi - Caserma Giorgi	235 posti
10	Corso Marenco	100 posti
11	Piazza XX Settembre	110 posti
12	Piazza Gobetti - Ospedale	400 posti
13	Via Oneto	30 posti
14	Via Oneto - Di per DI	130 posti
15	Corso Piave	130 posti

PARCHEGGI A PAGAMENTO		
16	Via P. Isola	100 posti
17	Movicentro - Stazione FS	200 posti
18	C.so Marenco- Stazione FS	20 posti
19	C.so Marenco	55 posti
20	Piazza XX Settembre	25 posti

ALESSANDRIA
VIA MAZZINI
17
P.ZA FALCONIE E BORSELLINO
MOVICENTRO
P.ZA REPUBBLICA
P
7
VIA TRIESTE
VIA TRENTO
VIA NIZZA
P
9
8
VIA GARIBALDI
VIA VERDI
18
P
10
19
CORSO ROMUALDO MARENCO
VIA CAVOUR
VIA GIRARDENGO
VIA GIRARDENGO
P.ZA XXV APRILE
VIA ROMA
P.ZA DELLEPIANE
VIA CASTELLO
A-7 GENOVA SERRAVALLE
VIA RAGGIO
P
20
P.ZA XX SETTEMBRE
11
12
VIA XX SETTEMBRE
13
VIA ISTITUTO ONETO
14
P
STUDIO DE BERNARDI

centro degustazioni DOLCITERRE

Tutti i giorni in rassegna si possono degustare:

FOCACCIA NOVESE

Ticket degustazione € 1.50

PANE CON FARINE DA GRANI LOCALI

Ticket degustazione € 2.00

Pane grosso € 2.50

a cura di

Federazione Italiana Panificatori Panificatori Pasticceri e affini

FARINATA

Ticket degustazione € 5.00

a cura di *La farinata di Lucio*

ZUPPA DI CECI DELLA MERELLA con crostini

Ticket degustazione € 4.50

ceci della Merella

INSALATA DI FARRO

Ticket degustazione € 4.50

a cura dell'*Azienda Agricola Bovone Mirko*

RAVIOLI : "a culo nudo", "al vino" e al "tocco"

Ticket degustazione € 3.00

RAVIOLINI IN BRODO

Ticket degustazione € 3.00

RAVIOLI DI GIOVANNA CON RICOTTA E SPINACI

Ticket degustazione € 3.00

a cura di *Ravioleria da Marina di Traverso Cristina*

CHIOCCIOLE ALLA BORGOGNA

Ticket degustazione € 4.50

a cura di *Allevamento La Spira di Ravera Luca*

POLENTA CON GORGONZOLA

Ticket degustazione € 3.50

Una porzione € 6.50

a cura di *Agricola Zerbo*

BAGNA CAODA E VERDURE

Ticket degustazione € 6.00

TRIS DI FORMAGGIO ROCCAVERANO

Ticket degustazione € 6.00

a cura delle aziende agricole
La Virgina e *Marconi*

Degustazione vini enoteca *€ 2.00*

Aperitivi con i gioielli del novese

a cura di **Roberta del BAR MARENCO**
ore 11.30 e ore 18.30

Ticket degustazione € 3.50
Ticket calice di vino € 3.50

VENERDÌ 6 DICEMBRE
BIS DEGUSTAZIONE 'D TASARŐ con i salamini di Tassarolo
Tartare e focaccia novese con salamino crudo

SABATO 7 DICEMBRE
BIS DEGUSTAZIONE 'D GÒVI
Testa in cassetta di Gavi con focaccia novese e crostone con testa in cassetta, rucola e scaglie di grana

DOMENICA 8 DICEMBRE
DEGUSTAZIONE 'D NŐVE
Tacchino affumicato con bagnetto verde e mostarda

I piatti degustazione

a cura dello
Chef Davide Ghezzi
Ticket € 4.00

VENERDÌ 6 DICEMBRE
ore 19.00
Pasta e fagioli
Fagottini di verza

SABATO 7 DICEMBRE
ore 12.00
Crespelle ai funghi
Coniglio alla ligure

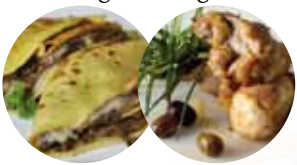

ore 19.00
Zuppa di cavolo nero
Trippa in umido

DOMENICA 8 DICEMBRE
ore 12.00
Lasagne al forno
Cotechino con lenticchie

ore 19.00
Pancotto
Salsiccia e cavolo

BAR CIOCCOLATERIA DOLCI TERRE

a cura della ***Pasticceria La Pieve***
via Verdi - Novi Ligure
www.pasticcerialapieve.it

Enoteca

Gestita dalla delegazione di Alessandria della **F.I.S.A.R.** con la partecipazione del **Consorzio di tutela del GAVI** e con i vini del **45° Concorso Enologico della provincia di Alessandria "PREMIO MARENGO DOC"** organizzato dalla Camera di Commercio di Alessandria tramite la propria azienda speciale per la promozione economica *Asperia*

Sarà presente

Mercato delle DOLCITERRE

Oltre100 bancarelle di prodotti tipici

Salumi, formaggi, miele, vini, dolciumi, olio extravergine della riviera ligure, cardo gobbo, prodotti da forno, farinata, birre artigianali, conserve di ortaggi, confetture di frutta e di ortaggi, sciroppi, condimenti, sottoli, salse, mostarde, frutta sciroppata, funghi, tartufi, nocciole, zafferano, frutta, amaretti, baci di dama, cioccolato e caramelle, riso, farine, torroni, ceci e zucche.

Presidi Slow Food

Presidio Slow Food®

APICOLTURA VALLERA di Davide BOSIO
Cunico (AT)
Miele di alta montagna biologico, Propoli, Pappa reale

AZ. ACRICOLA CHICCO LIDIA
Carmagnola (TO)
Peperone di corno di bue di Carmagnola conservato e fresco

CONSORZIO TUTELA E VALORIZZAZIONE DEL CAPPONE DI MOROZZO
Morozzo (CN)
Cappone di Morozzo

AZ. AGRICOLA BIO MARIA GIULIA SCOLARO
Savignone (GE)
Sciroppo e confettura di rose

AZ. AGRICOLA CA' DU RUJA
Strevi (AL)
Strevi DOCG passito, moscato

IDEARISO SOC. AGRICOLA
Vercelli
Riso gigante di Vercelli riso carnaroli riso baldo riso rosso riso nero

AZ. AGRICOLA CAROZZO LEO
Nizza Monferrato (AL)
Cardo Gobbo

Formaggi e salumi

AZIENDA AGRICOLA
IL GRADILE
Mulazzo (MS)
Formaggi pecorini

AZIENDA AGRICOLA
MARCONI GABRIELE
Monastero Bormida (AL)
Formaggi caprini

AZIENDA AGRITURISTICA
LAVAGÈ DI PONTE ANDREINA
Rossiglione (GE)
Formaggi di latte vaccino, lavorato a crudo di propria produzione

CONFAGRICOLTURA
CASCINA BOSCHETTO
Sezzadio (AL)
Formaggio Montebore –Salame Nobile

COOPERATIVA AGRICOLA
"LA POIANA VALLE GRANA"
Castelmagno (CN)
Castelmagno DOP, formaggi DOP Piemonte Caprini DOP

FRONTEDDU FRANCESCO
Orosei (NU)
Prodotti tipici sardi: pane, vino, olio, formaggi

GAP OLTREPO'
Rocca Susella (PV)
Salame di varzi DOP, cacciatorini, salame, cotto, lonzino, ciccioli

SALUMI PERNIGOTTI
Carezzano (Alessandria)
Salumi

Prodotti della terra

APICOLTURA BOERO
Villadeati (AL)
Miele, prodotti d'alveare

APICOLTURA VARACCA
Mornese (AL)
Miele

AZ. AGRICOLA ANTICHE CASELLE di Verda Manuela
Pondedassio (IM)
Olio extravergine di oliva, olive in salamoia, crema di olive

AZ. AGRICOLA CA' D BALDO
Regione Boschi, Canelli (AT)
Confetture e composte

AZ. AGRICOLA CA' DE RUNDANEINE
Gavi(AL)
Farro decorticato, lenticchie, ceci

AZ. AGRITURISTICA CA' VERSA
Santa Maria D'Aversa
Località Ca Versa
Confetture di frutta, conserve e salse di verdura, succhi di frutta

AZ. AGRICOLA CORDA PAOLO
Villafranca d'Asti (AT)
Zafferano, prodotti a base di zafferano, composte di frutta

AZ. AGRICOLA DELLA VALLE
Mirabello (AL)
Lumache, confetture, conserve

AZ. AGRICOLA GARBELLI ALBERTO
Sale (AL)
Legumi secchi, farine, quinoa, confettura di zucca, passata di pomodoro

AZIENDA AGRICOLA GAVIATI
Rosignano M.to
Miele marmellate succhi frutta

AZ. AGRICOLA LA SPIRA di Ravera Luca
Tagliolo Monferrato (AL)
Lumache italiane a ciclo biologico

AZ. AGRICOLA MONVISO BERNIE
Bassana (CN)
Spezie e cereali

AZ. AGRICOLA "ORO DEL BORGO" di Demonte Federica
Imperia
Olio extravergine di olive taggiasche, paté di olive, olive in salamoia

AZ. AGRICOLA TERRE D'EBURIAS
Costigliole d'Asti (AT)
Lumache

AZ. AGRICOLA TIZIANO DONATINA
Penne (PE)
Olio extravergine, sott'oli

AZ. AGRICOLA ZERBO
Gavi (AL)
Farine

CASCINA BENEFICIO
Castelnuovo Bormida (AL)
Peperoncino, marmellate, confetture, gelatine, mostarde

COMPAGNIA DEL PESTO GENOVESE
Genova
Pesto genovese, troffie e salsa di noci

CUORE DI PANE BIO
Cabella Ligure (AL)
Pane grosso di Tortona 100% San Pastore della filiera corta integrata Co.Na.P.

LABOR NATURAE
Novi Ligure (AL)
Infusi, tisane, erbe da cucina, prodotti erboristici

LA FARINATA DI LUCIO
Novi Ligure (AL)
Farinata, farina di ceci

OLTREGIOGO APICOLTURA FERRANDO di Daniela Ferrando
Voltaggio Cascina Maggia
Miele

OLTREGIOGO AZ. AGRICOLA LA GRILLA
Parodi Ligure
Patate, cipolle, zucche, ceci, fagioli, aglio

OLTREGIOGO AZ. AGRICOLA SPECIALE
Tassarolo (AL)
Confettire e frutta

PAVAN OSVALDO
Garbagna Novarese (NO)
Riso integrale - Semintegrale

PRO LOCO DI NOVI LIGURE
Novi Ligure (AL)
Tartufi del castello

SEMI DI SOLIDARIETÀ
Cremolino (AL)
Crema di nocciole, zafferano

J.B. ROSE FARM
Ronco Scrivia (AL)
Prodotti biologici a base di rose ad uso alimentare

GIMJE SONURI - STORY
Sud Corea
Cialde di riso croccanti

SHALLOW STUDIO
Sud Corea
Sciroppo di riso

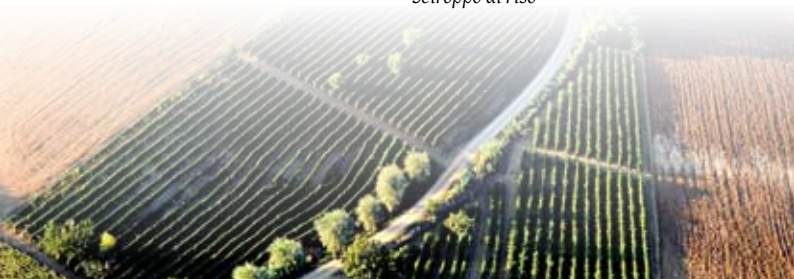

Vini e distillati

DISTILLERIA GUALCO
Silvano D'Orba (AL)
Grappe e distillati

DISTIULLERIA BECCARIS
Costigliole d'Asti (AT)
Grappe e liquori fruttoa sotto spirito

ASSOCIAZIONE TURISTICA PRO LOCO di PASTURANA
Pasturana (AL)
Birra artigianale

AZ. AGRICOLA ABRIGO MAURO
Treiso (CN)
Produzione di vino, grappa

AZIENDA AGRICOLA CARLOTTA E RIVAROLA
Ovada (AL)
Vini DOC dell'Oltrepò Pavese

AZ. AGRICOLA CASTELLO DI GRILLANO
Ovada (AL)
Vino bio

AZIENDA AGRICOLA DAPRATI GIANANTONIO
Montù Beccaria (PV)
Vini DOC dell'Oltrepò Pavese

AZIENDA AGRICOLA GAGLIONE GIANLUIGI
Ricaldone (AL)
Vino

AZIENDA AGRICOLA GIANNI RAVERA E FIGLI
Predosa (AL)
Dolcetto – Barbera - Rosato

AZ. AGRICOLA LA CASTAGNA
Spineto Scrivia (AL)
Vini del territorio

AZ. AGRITURISTICA LA SREJA
Sessame (AL)
Vini tipici: Moscato, Barbera d'Asti DOCG, Brachetto d'Acqui DOCG, Brachetto secco

AZ. AGRICOLA LA VERNETTA
Montegrosso d'Asti (AT)
Arneis Grignolino Ruchè di Castagnole Monferrato

AZ. AGRICOLA LA ZERBA
Tassarolo (AL)
Gavi DOC

AZ. AGRICOLA TERRE D'EBURIAS
Costigliole D'Asti (AT)
Vini

AZ. AGRICOLA VALDITERRA
Novi Ligure (AL)
Gavi Docg - Barbera del Monferrato Fiordesari - Vigna di Clò

BIRRA LE CORTI DI PORANA
Pizzale (PV)
Birra artigianale

BIRRA PASTURANA srl
Pasturana (AL)
Birre artigianali

CANTINA PRODUTTORI DEL GAVI
Gavi(AL)
Gavi produzione propria

CANTINA SOCIALE ALICE BEL COLLE
Alice Bel Colle (AL)
Moscato, Bracchetto, Cortese, Barbera d'Asti, Dolcetto di Gavi

CANTINA SOCIALE DI MANTOVANA
Mantovana (AL)
Vini dei produttori di Mantovana

CASCINA MOGLIASACCO
Sessame (AT)
Vino

MICROBIRRIFICIO IRIENSE
Voghera (PV)
Birra artigianale

OLTREGIOGO AZ. AGRICOLA PESTARINO ALVIO
Capriata d'Orba
Vino passito

OLTREGIOGO - AZIENDA AGRICOLA "CASCINA GENTILE"
Capriata d'Orba AL
Dolcetto di Ovada DOC 2013, Ovada DOCG 2012, VSQ Metodo Classico Extra Brut 2012 da uve cortese, VSQ Metodo Classico Extra Brut rosè da uve barbera 2012, Vino da uve appassite, "SPESS" da uve Cortese, Barbera del Monferrato DOC 2013, Barbera del Monferrato DOC 2012 "Barberrique"

OLTREGIOGO ASSOCIAZIONE TERRA DEL NIBIO'
Tassarolo(AL)
Storico vitigno autoctono rosso Nibiò

TENUTA LA MARCHESA
Novi Ligure(AL)
Gavi DOCG

VINO AL VINO
Gavi (AL)
Vini piemontesi

ZUB-CASA
Valenza (AL)
Birra artigianale bibite

Dolci

BAR MARENCO
Novi Ligure (AL)
Panettoni, cesti natalizi e cocktails

BORBAKERY
Vignole Borbera (AL)
Borbaci, canestrelli del 500, crespes e nocciole
canestrelli di Natale-torcetti di farro e miele -panborbera biscottoi-pan di zenzero

COOPERATIVA PAZZA IDEA
Novi Ligure (AL)
Canestrelli

CONSORZIO PANIFICATORI DEL GENOVESE
Genova
Pandolce Genovese fornito dalle ditte artigiane consorziate

DOLCE STILNOVI
Novi Ligure (AL)
Baci di dama, amaretti

DOLCE E DINTORNI
Gamalero (AL)
Pasticceria secca e pandolce genovese

FRANCO VICENZI Srl
Mombaruzzo (AT)
Amaretti morbidi di Mombaruzzo classici e ai gusti

ITALY GOURMET
Gavi (AL)
Baci di Gavi De.Co

PASTICCERIA ANGELO
Alessandria
Psticceria secca

PASTICCERIA CASA DEL DOLCE
Novi Ligure (AL)
Pasticceria fresca e secca, torte, panettoni artigianali, baci di dama, amaretti

PASTICCERIA GIARDINI
Novi Ligure (AL)
Bacioni, baci di dama, cioccolato

PASTICCERIA LA PIEVE
Novi Ligure
Pasticceria fresca, panettoni

EVENTI
in rassegna

SABATO 7 DICEMBRE
ore 17.30 | *Centro fieristico*

Caglio, che luppoli!

ALLA SCOPERTA DEGLI ABBINAMENTI TRA FORMAGGI DEL MONDO

presentati da **Giovanni Norese** *docente di Master Food e le birre artigianali di* **Birra Pasturana** *e* **Birrificio di Montegioco**

LABORATORIO SLOW FOOD, organizzato dalla Condotta Slow Food di Gavi Ovada

Costo € 15 - Info e prenotazioni: 3474614226 (sms) slowfoodelgavieovada@gmail.com

DOMENICA 8 DICEMBRE

ore 14.30

Seguendo un filo di seta

Distretto del Novese

Commercio
Turismo
Arte e Cultura
Enogastronomia
Eccellenza Artigiana
Bel vivere

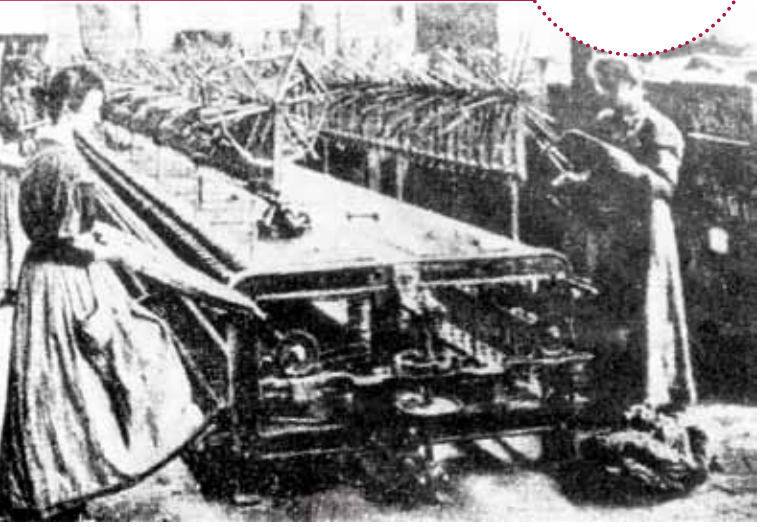

Il Novese, nella seconda metà dell'800, era un territorio particolarmente legato alla produzione della seta: nel 1840 sono censite a Novi ligure ben 67 filande per la produzione del filato "bianco di Novi", la fibra tessile più pregiata d'Europa, quotata addirittura alla borsa merci di Londra. Esse impiegavano 3340 operaie, producendo quasi trecento quintali di seta grezza all'anno (un chilogrammo di questo prezioso filato costava circa settanta lire, quasi due mesi e mezzo di paga di un'operaia di filanda).

PROGRAMMA | **Ore 14.30**: ritrovo all'ingresso di Dolci Terre al Centro Fieristico. Dopo aver fatto tappa davanti all'ex filanda Payen si proseguirà nel cuore del centro storico di Novi Ligure andando ad ammirare nella Basilica della Maddalena oltre al grandioso complesso ligneo del Calvario, realizzato da artisti fiamminghi verso la fine del Cinquecento, i preziosi paramenti custoditi dalla Confraternita. La passeggiata proseguirà poi lungo via Girardengo fino a giungere alla Chiesa Collegiata, duomo della città: entrati, oltre ai capolavori qui custoditi, si potrà ammirare il velo della Madonna Lagrimosa (inizio XVIII secolo).

Ore 17.00: il tour si concluderà all'interno della corte Peruzzo, ai piedi di un grande gelso proprio all'interno del centro storico della città, ascoltando il racconto della storia del "Bianco di Novi".

L'itinerario è realizzato dal Distretto del Novese in collaborazione con Oneiros Incoming by Il Mondo di Valigia C&D Viaggi sas

Informazioni e prenotazioni: info@distrettonovese.it
oppure tramite WhatsApp 335 5392548

***COSTO: 3 € a persona** fino ad esaurimento posti*

Per conoscere il calendario degli eventi natalizi dell'Alto Monferrato:
www.distrettonovese.it Distretto del Novese

Per informazioni:
info@librialsole.it - 333 2528930
www.latorredicarta.it
La Torre di Carta

In collaborazione con

Libreria Mondadori
Cartolibreria Joker
Libreria Buone Letture

Fiera del libro e degli illustratori

CENTRO FIERISTICO DOLCI TERRE DI NOVI

Salotto letterario | 7 - 8 dicembre

Gli incontri si terranno al Centro Fieristico, salvo dove diversamente indicato

SABATO 7 DICEMBRE

Ore 10.30

Cacao, cioccolato e affini - Manuale di produzione per tecnici dell'industria alimentare

di ***Ernesto G. Carrega***
Dialoga con l'autore ***Marco Barbagelata*** (PVI 2019)

Ore 11.15

Le due vigne

di ***Luigina Lorenzi Zago***
Dialoga con l'autrice ***Francesca Mogavero*** (Buendia Books 2019)

Ore 12.00

Bruno Barbato presenta
The Love Stories in Novi Calendar 2020
a cura di ***Edizioni Vallescrivia***
Una parte del ricavato

delle vendite sarà devoluto alle famiglie dei tre Vigili del Fuoco di Alessandria tragicamente scomparsi.

Ore 15.00
La fine della favola
di ***Alessandro Bosso***,
Dialoga con l'autore
Giulia Valenti
(Pengragon 2019)

Ore 16.00
Qualcosa è rimasto
di ***Alessandro Pestarino***
Dialoga con l'autore
Tiziano Traversa
(Impressioni Grafiche editrice)

Ore 16.45
Alla scoperta dell'Alta val Lemme
di ***Gabriele Bavastro***
(Epoké - La Torretta 2019)

Ore 21.00
Museo dei Campionissimi
Percorsi in Valle. Letteratura ed ecoturismo per far rivivere i luoghi.
Mauro Ferrari
presenta il romanzo
di ***Gianluigi Mignacco***
Il commiato
Cristina Daglio introduce ***Irene Zembo*** anima di *BorderAmbiente*
A cura di ***Puntoacapo Editrice***

DOMENICA 8 DICEMBRE

Ore 10.30
Entronauta - pagine interiori, ricerche nel campo della spiritualità di tutto il Mondo
di ***Antonio Gervasoni***

Ore 11.00
La Corona. L'albergo più antico di Novi
di ***Lorenzo Robbiano***
(Epoké - La Torretta 2019)

Ore 11.45
Novi, Serravalle e le colline del Gavi. Guida Bilingue alla visita del Territorio
(Edizioni Epoké - Danibel, 2019)

Ore 16.00
Gatti, che passione!
curato da ***Marina Vicario*** (Pluriversum Edizioni 2019)

Ore 16.45
Istantanee Ironia e Sentimento di ***Marisa Giacobbe*** (Pathos edizioni)

Ore 15.00
Presentazione di *Dove comincia l'appennino* (www.appennino4p.it)
Con la partecipazione di ***Mauro Balma*** e l'accompagnamento musicale di ***Claudio Cacco***, ***Fabio Paveto*** e ***Paolo Rolandi***.

Città di Novi Ligure

Canti Natalizi

IN CENTRO STORICO

ore 19.00

Piazza Dellepiane

FREE VOICES

GOSPEL CHOIR

in concerto

VENERDÌ 6 DICEMBRE

SOGNANDO IL NATALE

Basilica S. M. Maddalena in Via C.G. Abba, ore 21.15

CORO DI VOCI BIANCHE E STRUMENTISTI DELL'ISTITUTO MUSICALE ALFREDO CASELLA DI NOVI LIGURE

diretto da Raffaella Tassistro

a cura del Rotaract Club Gavi Libarna

SABATO 7 DICEMBRE

Parrocchia di San Pietro,
via Roma, ore 15.00

CORO CLASSI QUARTE SCUOLA ZUCCA e ISTITUTO COMPRENSIVO 3

diretta da Marta Ziccardi e Team Docenti
con la collaborazione del
Gruppo Musicale Ciampini Boccardo

.....

Androne di Palazzo Dellepiane, ore 16.00

CORALE NOVESE

diretta da Chris Iuliano

.....

Sagrato della Chiesa di S. Nicolò
via Girardengo, ore 17.00

CORO NOVINCANTO

diretto da Hyo In Cecilia Lee

.....

Corte Peruzzo
via Paolo Giacometti, ore 18.00

CORI UNITI POZZOLESE E SAN GIOVANNI di SALE

diretto da Manuela Romanelli

Dalle ore 17.00 alle ore 20.00, proiezioni a tema natalizio sulla facciata della Chiesa della Collegiata

in Via Girardengo

VIN BRULÈ

A cura del
Gruppo Alpini di Novi Ligure

CALDARROSTE

A cura della
Croce Rossa Italiana sez. di Novi Ligure

Avvento a Novi

Domenica 8 dicembre, ore 21.00
Insigne Chiesa della Collegiata
NovinCanto
INTERNATIONAL MUSIC FESTIVAL
Coro NovinCanto - Direttore M° Hyo In Cecilia Lee

Giovedì 19 dicembre, ore 21.00
Parrocchia di Nostra Signora Assunta della Pieve
CONCERTO DI NATALE
DELLA CORALE NOVESE
Direttore Chris Iuliano

Domenica 22 dicembre, ore 15.30
Museo dei Campionissimi
CSP FESTA DEI BAMBINI

Lunedì 23 dicembre, ore 21.15
Auditorium Dolci Terre di Novi
CONCERTO DI NATALE DEL
CORPO MUSICALE "ROMUALDO MARENCO"
Direttore Massimo Folli

Gran Concerto di Fine Anno

L'Italia tra l'opera e il cinema

DOMENICA 29 DICEMBRE, ore 21.00

Auditorium Dolci Terre di Novi

Orchestra Classica di Alessandria

Marta Mari Soprano

Rubens Pelizzari Tenore

Andrea Oddone Direttore

con la partecipazione di

Centro Danza A.S.D diretto da Roberta Borello

Coro Mario Panatero di Alessandria

Coro NovinCanto

Corale Novese

Corpo Musicale "Romualdo Marenco"
di Novi Ligure

A Novi c'è

10ª edizione • Presepi nel Mondo

Dal 22 novembre
al 8 dicembre 2019

Chiesa del Collegio San Giorgio
Via Gramsci - Largo San Luigi Orione

Saranno premiati i Presepi realizzati dagli studenti degli Istituti comprensivi di Novi Ligure

ORARI:
dal mercoledì alla domenica
mattino 10.30 - 12.30
pomeriggio 16.30 - 18.30

PISTA SU GHIACCIO

Corso Marenco

dal 30 novembre 2019
al 12 gennaio 2020

TRENINO LILLIPUZIANO

Trenino a rotaia per i piccoli

Corso Marenco

dal 30 novembre 2019 al 12 gennaio 2020

CIRCUS SLIDE

Scivolo gonfiabile

Corso Marenco

dal 30 novembre 2019 al 12 gennaio 2020

NOVI LIGURE

Teatro Paolo Giacometti

stagione 2019 . 2020

FONDAZIONE PIEMONTE DAL VIVO
CIRCUITO REGIONALE MULTIDISCIPLINARE

TEATRO PAOLO GIACOMETTI
Corso Piave, 2 - Novi Ligure - Info 0143 76246

PREVENDITE
Centro Comunale di Cultura "G. Capurro" - Biblioteca Civica
Via G. Marconi, 66 - Novi Ligure
biblioteca.direzione@comune.noviligure.al.it
(martedì, venerdì 9.30/12.30 e 15.00/18.30; sabato 10.00/12.30)
Vendita online: www.comune.noviligure.al.it
Teatro Paolo Giacometti

MINISTERO PER I BENI E LE ATTIVITÀ CULTURALI
REGIONE PIEMONTE
PROVINCIA ALESSANDRIA
TEATRO Giacometti
ACOS GRUPPO

Venerdì 6 dicembre, ore 17.45

Salone di Rappresentanza di Palazzo Pallavicini, via Giacometti 22

Angelo Armella e il Monoblocco ospedaliero di Novi Ligure, a cinquanta anni dall'inaugurazione (1969-2019)

a cura di ***Città del silenzio edizioni*** e ***Centro Studi In Novitate Onlus***

Sabato 7 dicembre, ore 10.00

Centro Comunale di Cultura "G. Capurro" Biblioteca Civica, via Marconi 66

Ricordiamo Serafino Cavazza a trent'anni dalla sua scomparsa

coordina gli interventi ***Andrea Sisti***

a cura di ***Centro Studi In Novitate***

info@librialsole.it - 333 2528930 - www.latorredicarta.it La Torre di Carta

LA MAESTÀ RITROVATA

Il restauro della cassa processionale dell'oratorio della SS. Trinità

NOVI LIGURE *Museo dei Campionissimi*

Dal 30 novembre 2019 al 29 marzo 2020

Viale dei Campionissimi, Novi Ligure (AL)
Tel. 0143 772266 - 0143 772277/279
museodeicampionissimi@comune.noviligure.al.it
www.comune.noviligure.al.it museodeicampionissimi

In collaborazione con

Con il sostegno di

Città di Novi Ligure

REGIONE PIEMONTE

PROVINCIA ALESSANDRIA

Camera di Commercio Alessandria

CONSORZIO TUTELA DEL GAVI

Slow Food® del Gavi e Ovada

Federazione Italiana Panificatori Panificatori Pasticceri e affini

ATL alexala AGENZIA TURISTICA LOCALE della provincia di Alessandria

Distretto del Novese
Commercio
Turismo
Arte e Cultura
Enogastronomia
Eccellenza Artigiana
Bel vivere

INGRESSO E PARCHEGGIO LIBERO

ORARIO
tutti i giorni dalle 10 alle 22

Viale dei Campionissimi
Novi Ligure (AL)

INFO: Ufficio Turismo, 0143 772259
turismo@comune.noviligure.al.it
www.comune.noviligure.al.it
www.dolciterredinovi.it